



100055809012

Incheiere Nr. 30411 / 08-08-2018



Oficiul de Cadastru și Publicitate Imobiliară SALAJ
Biroul de Cadastru și Publicitate Imobiliară Zalau

Dosarul nr. 30411 / 08-08-2018

INCHEIERE Nr. 30411**Registrator:** CLAUDIA -ADRIANA TARCEA**Asistent:** ADRIANA POCOLA

Asupra cererii introduse de CUZDRIOREAN ADRIAN COSMIN domiciliat in Loc. Zalau, Str Mihai Viteazu, Nr. 1, Bl. A, Sc. A, Et. 2, Ap. 5, Jud. Salaj privind Dezmembrare/Comasare in cartea funciara, in baza:

-Act Notarial nr.act de alipire autentificat cu nr.1622/07-08-2018 emis de NP Crecan Flavia Monica;

fiind indeplinite conditiile prevazute la art. 29 din Legea cadastrului si a publicitatii imobiliare nr. 7/1996, republicata, cu modificarile si completarile ulterioare, tariful achitat in suma de 60 lei, cu documentul de plata:

-Ordin de plata cont colaborator nr.2004/06-08-2018 in suma de 300 pentru serviciul avand codul 222

Vazand referatul asistentului registrator in sensul ca nu exista impedimente la inscriere

DISPUNE

Admiterea cererii cu privire la:

- imobilul cu nr. cadastral 64752, inscris in cartea funciara 64752 UAT Zalau avand proprietarii: JUDETUL SALAJ in cota de 1/1 de sub B.2, ;

- imobilul cu nr. cadastral 68726, inscris in cartea funciara 68726 UAT Zalau avand proprietarii: JUDETUL SALAJ in cota de 1/1 de sub B.3, ;

- Se sisteaza cartea funciara 68726 a imobilului cu numarul cadastral 68726/Zalau ca urmare a alipirii acestuia in imobilul 69184/Zalau asupra A.1 sub B.5 din cartea funciara 68726 UAT Zalau;

- Se infiinteaza cf. 69184 a imobilului cu nr. cad. 69184/Zalau ca urmare a alipirii urmatoarelor 2 imobile:

-- nr.cad.64752\cf.64752;

-- nr.cad.68726\cf.68726;

asupra A.1 sub B.1 din cartea funciara 69184 UAT Zalau;

- Se sisteaza cartea funciara 64752 a imobilului cu numarul cadastral 64752/Zalau ca urmare a alipirii acestuia in imobilul 69184/Zalau asupra A.1 sub B.7 din cartea funciara 64752 UAT Zalau;

Prezenta se va comunica părților:

CUZDRIOREAN ADRIAN COSMIN

CRECAN FLAVIA MONICA

JUDETUL SALAJ

*) Cu drept de reexaminare in termen de 15 zile de la comunicare, care se depune la Biroul de Cadastru si Publicitate Imobiliara Zalau, se inscrie in cartea funciara si se solutioneaza de catre registratorul-sef

Data soluționării,

08-08-2018

Registrator,

CLAUDIA -ADRIANA TARCEA

(părafa și semnătura)

Asistent Registrator,

ADRIANA POCOLA

(părafa și semnătura)

*) Cu excepția situațiilor prevăzute la Art. 62 alin. (1) din Regulamentul de avizare, recepție și inscriere in evidențele de cadastru și carte funciara, aprobat prin ODG Nr. 700/2014.



Oficiul de Cadastru și Publicitate Imobiliară SALAJ
Biroul de Cadastru și Publicitate Imobiliară Zalău

EXTRAS DE CARTE FUNCİARĂ PENTRU INFORMARE

Carte Funciară Nr. 69184 Zalău

Nr. cerere	34567
Ziua	10
Luna	09
Anul	2018



100062175955

A. Partea I. Descrierea imobilului

TEREN Intravilan

Adresa: Loc. Zalău, Str Simion Barnutiu, Nr. 67, Jud. Salaj

Nr. Crt	Nr. cadastral Nr. topografic	Suprafața* (mp)	Observații / Referințe
A1	69184	18.717	imobil imprejmuit partial cu gard de sarma si beton

Construcții

Crt	Nr cadastral Nr.	Adresa	Observații / Referințe
A1.1	69184-C1	Loc. Zalău, Str Simion Barnutiu, Nr. 67, Jud. Salaj	An construire:1979; S. construita la sol:992 mp; S. construita desfasurata:5571 mp; POLICLINICA-Sp+D+P+2E+M, extinsa in anul 2013
A1.2	69184-C2	Loc. Zalău, Str Simion Barnutiu, Nr. 67, Jud. Salaj	An construire:1979; S. construita la sol:463 mp; S. construita desfasurata:2248 mp; LABORATOR-S+P+2E+M, extins in anul 2014
A1.3	69184-C3	Loc. Zalău, Str Simion Barnutiu, Nr. 67, Jud. Salaj	An construire:1979; S. construita la sol:1949 mp; S. construita desfasurata:14247 mp; SPITAL-S+Ds+P+7E, extins in anul 2014
A1.4	69184-C4	Loc. Zalău, Str Simion Barnutiu, Nr. 67, Jud. Salaj	An construire:1979; S. construita la sol:656 mp; S. construita desfasurata:1339 mp; BUCATARIE SI SPALATORIE-Ds+Pp+1E
A1.5	69184-C5	Loc. Zalău, Str Simion Barnutiu, Nr. 67, Jud. Salaj	An construire:1979; S. construita la sol:685 mp; S. construita desfasurata:685 mp; CENTRALA TERMICA+TRAFU+HIDROFOR-P
A1.6	69184-C6	Loc. Zalău, Str Simion Barnutiu, Nr. 67, Jud. Salaj	An construire:1979; S. construita la sol:243 mp; S. construita desfasurata:486 mp; DEPOZITE-Ds+P
A1.7	69184-C7	Loc. Zalău, Str Simion Barnutiu, Nr. 67, Jud. Salaj	An construire:1979; S. construita la sol:163 mp; S. construita desfasurata:163 mp; BAZIN APA-P
A1.8	69184-C8	Loc. Zalău, Str Simion Barnutiu, Nr. 67, Jud. Salaj	An construire:1979; S. construita la sol:136 mp; S. construita desfasurata:136 mp; STATIE OXIGEN-P
A1.9	69184-C9	Loc. Zalău, Str Simion Barnutiu, Nr. 67, Jud. Salaj	An construire:1999; S. construita la sol:56 mp; S. construita desfasurata:56 mp; STATIE REGLARE GAZ-P
A1.10	69184-C10	Loc. Zalău, Str Simion Barnutiu, Nr. 67, Jud. Salaj	An construire:1979; S. construita la sol:29 mp; S. construita desfasurata:29 mp; CABINA POARTA-P

B. Partea II. Proprietari și acte

Înscrieri privitoare la dreptul de proprietate și alte drepturi reale		Referințe
30411 / 08/08/2018		
Act Notarial nr. act de alipire autentificat cu nr.1622, din 07/08/2018 emis de NP Crean Flavia Monica;		
B1	Se înființează cf. 69184 a imobilului cu nr. cad. 69184/Zalău ca urmare a alipirii următoarelor 2 imobile: -- nr.cad.64752\cf.64752; -- nr.cad.68726\cf.68726;	A1
H.G. nr. 966/2002 și anexa 1;		
B2	Intabulare, drept de PROPRIETATE, dobandit prin Lege, cota actuala 1/1 1) JUDEȚUL SĂLAJ, , domeniu public OBSERVATII: pozitie transcrisa din CF 64752/Zalău, inscrisa prin incheierea nr. 3249 din 05/02/2015;	A1, A1.1, A1.2, A1.3, A1.4, A1.5, A1.6, A1.7, A1.8, A1.9, A1.10
Act Administrativ nr. Hotararea nr. 73, din 16/03/2018 emis de Consiliul Local al Municipiului Zalău; Act Administrativ nr. Aviz de legalitate nr. 2601, din 19/03/2018 emis de Institutia Prefectului Judetul Salaj;		
B4	Intabulare, drept de PROPRIETATE, dobandit prin Lege, cota actuala 1/1 1) JUDEȚUL SĂLAJ, CIF:4494764, domeniul public	A1

Document care conține date cu caracter personal, protejate de prevederile Legii Nr. 677/2001.

Pagina 1 din 5

Înscrieri privitoare la dreptul de proprietate și alte drepturi reale	Referințe
OBSERVATII: pozitie transcrisa din CF 68726/Zalău, înscrisa prin încheierea nr. 10998 din 19/03/2018;	

C. Partea III. SARCINI .

Înscrieri privind dezmembrămintele dreptului de proprietate, drepturi reale de garanție și sarcini	Referințe
NU SUNT	



Anexa Nr. 1 La Partea I

Teren

Nr cadastral	Suprafața (mp)*	Observații / Referințe
69184	18.717	imobil împrejmuit parțial cu gard de sarma și beton

* Suprafața este determinată în planul de proiecție Stereo 70.

DETALII LINIARE IMOBIL

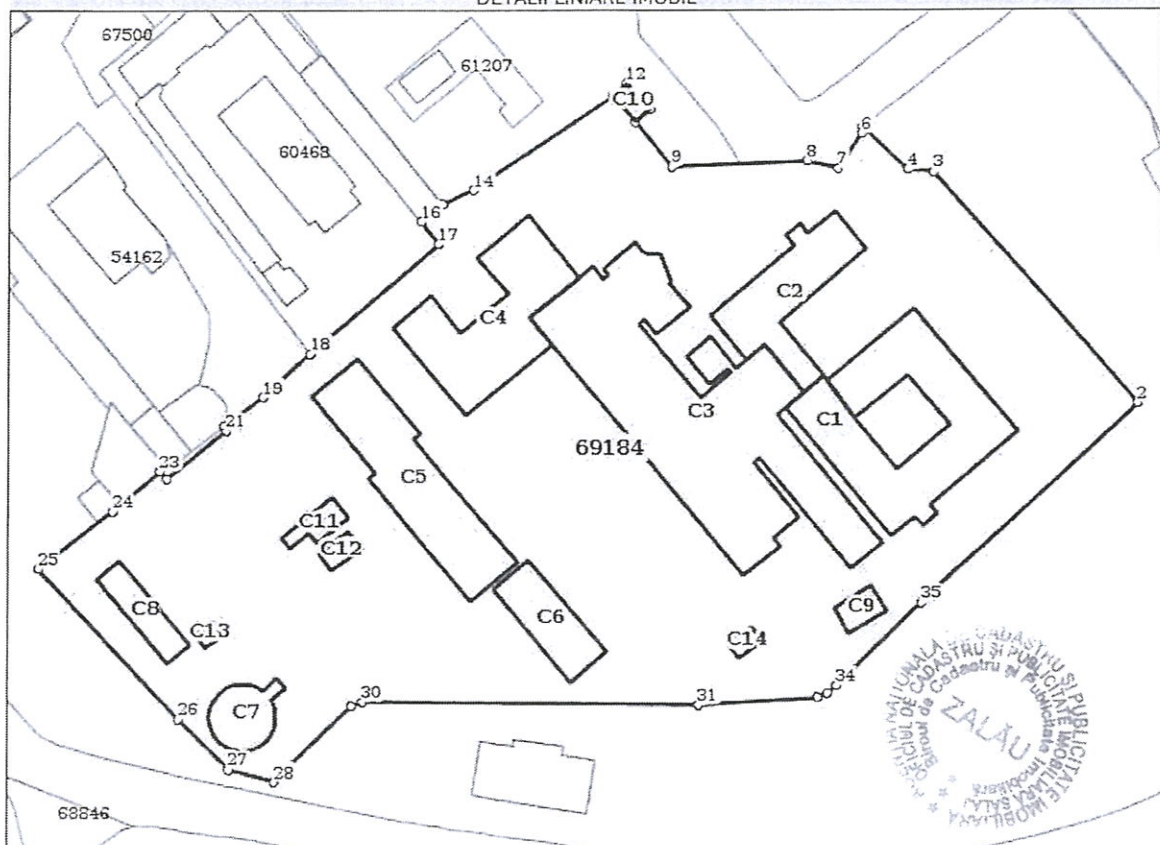

Date referitoare la teren

Nr Crt	Categorie folosință	Intra vilan	Suprafața (mp)	Tarla	Parcelă	Nr. topo	Observații / Referințe
1	curți construcții	DA	18.717	-	-	-	

Date referitoare la construcții

Crt	Număr	Destinație construcție	Supraf. (mp)	Situație juridică	Observații / Referințe
A1.1	69184-C1	construcții administrative și social culturale	992	Cu acte	An construire:1979; S. construita la sol:992 mp; S. construita desfasurata:5571 mp; POLICLINICA-Sp+D+P+2E+M, extinsă în anul 2013
A1.2	69184-C2	construcții administrative și social culturale	463	Cu acte	An construire:1979; S. construita la sol:463 mp; S. construita desfasurata:2248 mp; LABORATOR-S+P+2E+M, extins în anul 2014
A1.3	69184-C3	construcții administrative și social culturale	1.949	Cu acte	An construire:1979; S. construita la sol:1949 mp; S. construita desfasurata:14247 mp; SPITAL-S+Ds+P+7E, extins în anul 2014
A1.4	69184-C4	construcții administrative și social culturale	656	Cu acte	An construire:1979; S. construita la sol:656 mp; S. construita desfasurata:1339 mp; BUCATARIE SI SPALATORIE-Ds+Pp+1E
A1.5	69184-C5	construcții administrative și social culturale	685	Cu acte	An construire:1979; S. construita la sol:685 mp; S. construita desfasurata:685 mp; CENTRALA TERMICA+TRAFO+HIDROFOR-P

Crt	Număr	Destinație construcție	Supraf. (mp)	Situație juridică	Observații / Referințe
A1.6	69184-C6	construcții administrative si social culturale	243	Cu acte	An construire:1979; S. construita la sol:243 mp; S. construita desfasurata:486 mp; DEPOZITE-Ds+P
A1.7	69184-C7	construcții administrative si social culturale	163	Cu acte	An construire:1979; S. construita la sol:163 mp; S. construita desfasurata:163 mp; BAZIN APA-P
A1.8	69184-C8	construcții administrative si social culturale	136	Cu acte	An construire:1979; S. construita la sol:136 mp; S. construita desfasurata:136 mp; STATIE OXIGEN-P
A1.9	69184-C9	construcții administrative si social culturale	56	Cu acte	An construire:1999; S. construita la sol:56 mp; S. construita desfasurata:56 mp; STATIE REGLARE GAZ-P
A1.10	69184-C10	construcții administrative si social culturale	29	Cu acte	An construire:1979; S. construita la sol:29 mp; S. construita desfasurata:29 mp; CABINA POARTA-P
A1.11	69184-C11	construcții administrative si social culturale	58	Fara acte	An construire:1979; S. construita la sol:58 mp; S. construita desfasurata:58 mp; PLATFORMA GUNOI-P - FARA ACTE
A1.12	69184-C12	construcții administrative si social culturale	35	Fara acte	An construire:2016; S. construita la sol:35 mp; S. construita desfasurata:35 mp; PLATFORMA GRUP ELECTROGEN-P - FARA ACTE
A1.13	69184-C13	construcții administrative si social culturale	16	Fara acte	An construire:2016; S. construita la sol:16 mp; S. construita desfasurata:16 mp; PLATFORMA OXIGEN-P - FARA ACTE
A1.14	69184-C14	construcții administrative si social culturale	21	Fara acte	An construire:2008; S. construita la sol:21 mp; S. construita desfasurata:21 mp; CAZANE TIP FULTON PENTRU PRODUS ABUR USCAT PENTRU STATIA CENTRALA DE STERILIZARE-P - FARA ACTE

Lungime Segmente

1) Valorile lungimilor segmentelor sunt obținute din proiecție în plan.

Punct început	Punct sfârșit	Lungime segment (m)	Punct început	Punct sfârșit	Lungime segment (m)
1	2	59.379	2	3	64.31
3	4	5.38	4	5	13.006
5	6	1.333	6	7	8.994
7	8	6.651	8	9	28.727
9	10	12.087	10	11	3.974
11	12	7.325	12	13	3.974
13	14	35.108	14	15	7.064
15	16	6.011	16	17	5.985
17	18	35.747	18	19	13.469
19	20	10.455	20	21	1.0
21	22	16.085	22	23	2.341
23	24	13.036	24	25	19.499
25	26	42.717	26	27	14.74
27	28	9.981	28	29	22.464
29	30	2.507	30	31	70.317
31	32	25.16	32	33	2.492
33	34	2.515	34	35	24.823
35	1	2.557			

** Lungimile segmentelor sunt determinate în planul de proiecție Stereo 70 și sunt rotunjite la 1 milimetru.

*** Distanța dintre puncte este formată din segmente cumulate ce sunt mai mici decât valoarea 1 milimetru.



Certific că prezentul extras corespunde cu pozițiile în vigoare din cartea funciară originală, păstrată de acest birou.

Prezentul extras de carte funciară este valabil la autentificarea de către notarul public a actelor juridice prin care se sting drepturile reale precum și pentru dezbateră succesiunilor, iar informațiile prezentate sunt susceptibile de orice modificare, în condițiile legii.

S-a achitat tariful de 20 RON, -Chitanța internă nr.197741/10-09-2018 în suma de 20, pentru serviciul de publicitate imobiliară cu codul nr. 272.

Data soluționării,

11-09-2018

Data eliberării,

__/__/__

12. SEP. 2018

Asistent Registrator,

ELVIRA GREC

(parafă și semnătură)

Referent,

(parafă și semnătură)

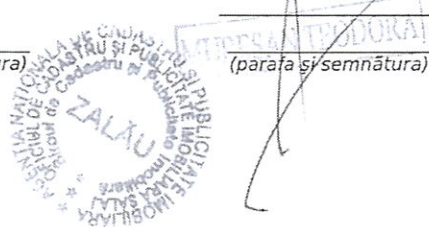

PLAN DE AMPLASAMENT SI DELIMITARE A IMOBILULUI

score 1: 2000

NR. CAD.	SUPRAFATA MASURATA	ADRESA IMOBILULUI
6918h	18717mp	mun. Zalău, str. Simion Barnutiu nr. 67
CARTEA FUNCIARA NR:		UAT: ZALAU

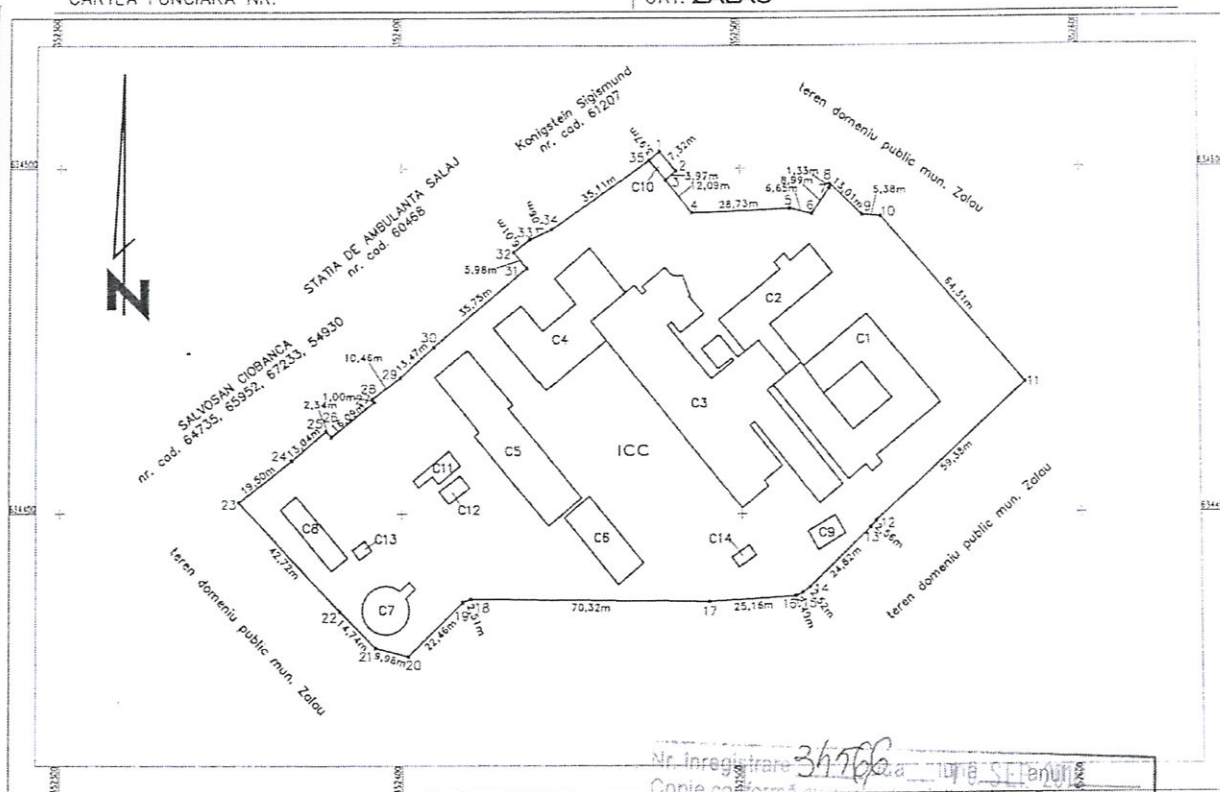

Nr. înregistrare: 34766
Copia confirmă cu exemplarul din arhivă BCPI
Eliberată la data de 12.09.12
Tariful: 1
Referen: 1 MENTUNI
CODREA AURELIA

A. date referitoare la teren

NR. PARCELA	CATEGORIA DE FOLOSINTA	SUPRAFATA (mp)	Referen:
1	CC	18717	- teren intravilan imprejmuit partial cu gard de sarma si beton
TOTAL		18717	

B. date referitoare la constructii

COD	DESTINATIA	SUPRAFATA CONSTRUITA LA SOL (mp)	MENTIUNI
C1	CAS	992	- POLICLINICA - Sp+D+P+2E+M; scd=5571mp; anul 1979; extinsa in anul 2013
C2	CAS	463	- LABORATOR - S+P+2E+M; scd=2248mp; anul 1979; extinsa in anul 2014
C3	CAS	1949	- SPITAL - S+Ds+P+7E; scd=14247mp; anul 1979; extinsa in anul 2014
C4	CAS	656	- BUCATARIE SI SPALATORIE - Ds+Pp+1E; scd=1338mp; anul 1979;
C5	CAS	685	- CENTRALA TERMICA+TRAFO+HIDROFOR - P; scd=685mp; anul 1979;
C6	CAS	243	- DEPOZITE - Ds+P; scd=486mp; anul 1979;
C7	CAS	163	- BAZIN APA - P; scd=163mp; anul 1979;
C8	CAS	136	- STATIE OXIGEN - P; scd=136mp; anul 1979;
C9	CAS	56	- STATIE REGLARE GAZ - P; scd=56mp; anul 1999;
C10	CAS	29	- CABINA POARTA - P; scd=29mp; anul 1979;
C11	CAS	58	- PLATFORMA GUNOI - P; scd=58mp; anul 1979; fara acte;
C12	CAS	35	- PLATFORMA GRUP ELECTROGEN - P; scd=35mp; anul 2016; fara acte
C13	CAS	16	- PLATFORMA OXIGEN - P; scd=16mp; anul 2016; fara acte;
C14	CAS	21	- CAZANE TIP FULTON PENTRU PRODUS ABUR USCAT PENTRU STATIA CENTRALA DE STERILIZARE - P; scd=21mp; anul 2008; fara acte
—	—	—	
TOTAL		5502	

suprafata totala masurata=18717mp

executant,
Valda V. Pavel Florin

confirm executarea masuratorilor la teren,
corectitudinea intocmirii documentatiei cadastrale
si corespondenta acesteia cu realitatea din teren.

receptionat.

confirmă introducerea imobilului
în baza de date, integrate
și atribuirea numărului cadastral

data: June 2018

data:

1. *Chlorophyll a* (Chl *a*)
 2. *Chlorophyll b* (Chl *b*)
 3. *Chlorophyll c* (Chl *c*)
 4. *Chlorophyll d* (Chl *d*)
 5. *Chlorophyll e* (Chl *e*)
 6. *Chlorophyll f* (Chl *f*)
 7. *Chlorophyll g* (Chl *g*)
 8. *Chlorophyll h* (Chl *h*)
 9. *Chlorophyll i* (Chl *i*)
 10. *Chlorophyll j* (Chl *j*)
 11. *Chlorophyll k* (Chl *k*)
 12. *Chlorophyll l* (Chl *l*)
 13. *Chlorophyll m* (Chl *m*)
 14. *Chlorophyll n* (Chl *n*)
 15. *Chlorophyll o* (Chl *o*)
 16. *Chlorophyll p* (Chl *p*)
 17. *Chlorophyll q* (Chl *q*)
 18. *Chlorophyll r* (Chl *r*)
 19. *Chlorophyll s* (Chl *s*)
 20. *Chlorophyll t* (Chl *t*)
 21. *Chlorophyll u* (Chl *u*)
 22. *Chlorophyll v* (Chl *v*)
 23. *Chlorophyll w* (Chl *w*)
 24. *Chlorophyll x* (Chl *x*)
 25. *Chlorophyll y* (Chl *y*)
 26. *Chlorophyll z* (Chl *z*)
 27. *Chlorophyll aa* (Chl *aa*)
 28. *Chlorophyll ab* (Chl *ab*)
 29. *Chlorophyll ac* (Chl *ac*)
 30. *Chlorophyll ad* (Chl *ad*)
 31. *Chlorophyll ae* (Chl *ae*)
 32. *Chlorophyll af* (Chl *af*)
 33. *Chlorophyll ag* (Chl *ag*)
 34. *Chlorophyll ah* (Chl *ah*)
 35. *Chlorophyll ai* (Chl *ai*)
 36. *Chlorophyll aj* (Chl *aj*)
 37. *Chlorophyll ak* (Chl *ak*)
 38. *Chlorophyll al* (Chl *al*)
 39. *Chlorophyll am* (Chl *am*)
 40. *Chlorophyll an* (Chl *an*)
 41. *Chlorophyll ao* (Chl *ao*)
 42. *Chlorophyll ap* (Chl *ap*)
 43. *Chlorophyll aq* (Chl *aq*)
 44. *Chlorophyll ar* (Chl *ar*)
 45. *Chlorophyll as* (Chl *as*)
 46. *Chlorophyll at* (Chl *at*)
 47. *Chlorophyll au* (Chl *au*)
 48. *Chlorophyll av* (Chl *av*)
 49. *Chlorophyll aw* (Chl *aw*)
 50. *Chlorophyll ax* (Chl *ax*)
 51. *Chlorophyll ay* (Chl *ay*)
 52. *Chlorophyll az* (Chl *az*)
 53. *Chlorophyll aza* (Chl *aza*)
 54. *Chlorophyll abz* (Chl *abz*)
 55. *Chlorophyll acz* (Chl *acz*)
 56. *Chlorophyll adz* (Chl *adz*)
 57. *Chlorophyll aez* (Chl *aez*)
 58. *Chlorophyll afz* (Chl *afz*)
 59. *Chlorophyll agz* (Chl *agz*)
 60. *Chlorophyll ahz* (Chl *ahz*)
 61. *Chlorophyll aiz* (Chl *aiz*)
 62. *Chlorophyll ajz* (Chl *ajz*)
 63. *Chlorophyll akz* (Chl *akz*)
 64. *Chlorophyll alz* (Chl *alz*)
 65. *Chlorophyll amz* (Chl *amz*)
 66. *Chlorophyll anz* (Chl *anz*)
 67. *Chlorophyll aoz* (Chl *aoz*)
 68. *Chlorophyll apz* (Chl *apz*)
 69. *Chlorophyll aqz* (Chl *aqz*)
 70. *Chlorophyll arz* (Chl *arz*)
 71. *Chlorophyll asz* (Chl *asz*)
 72. *Chlorophyll atz* (Chl *atz*)
 73. *Chlorophyll auz* (Chl *auz*)
 74. *Chlorophyll avz* (Chl *avz*)
 75. *Chlorophyll awz* (Chl *awz*)
 76. *Chlorophyll axz* (Chl *axz*)
 77. *Chlorophyll ayz* (Chl *ayz*)
 78. *Chlorophyll ayz* (Chl *ayz*)
 79. *Chlorophyll azz* (Chl *azz*)
 80. *Chlorophyll azaa* (Chl *aza*)
 81. *Chlorophyll abz* (Chl *abz*)
 82. *Chlorophyll acz* (Chl *acz*)
 83. *Chlorophyll adz* (Chl *adz*)
 84. *Chlorophyll aez* (Chl *aez*)
 85. *Chlorophyll afz* (Chl *afz*)
 86. *Chlorophyll agz* (Chl *agz*)
 87. *Chlorophyll ahz* (Chl *ahz*)
 88. *Chlorophyll aiz* (Chl *aiz*)
 89. *Chlorophyll ajz* (Chl *ajz*)
 90. *Chlorophyll akz* (Chl *akz*)
 91. *Chlorophyll alz* (Chl *alz*)
 92. *Chlorophyll amz* (Chl *amz*)
 93. *Chlorophyll anz* (Chl *anz*)
 94. *Chlorophyll aoz* (Chl *aoz*)
 95. *Chlorophyll apz* (Chl *apz*)
 96. *Chlorophyll aqz* (Chl *aqz*)
 97. *Chlorophyll arz* (Chl *arz*)
 98. *Chlorophyll asz* (Chl *asz*)
 99. *Chlorophyll atz* (Chl *atz*)
 100. *Chlorophyll auz* (Chl *auz*)
 101. *Chlorophyll avz* (Chl *avz*)
 102. *Chlorophyll awz* (Chl *awz*)
 103. *Chlorophyll axz* (Chl *axz*)
 104. *Chlorophyll ayz* (Chl *ayz*)
 105. *Chlorophyll ayz* (Chl *ayz*)
 106. *Chlorophyll azz* (Chl *azz*)
 107. *Chlorophyll azaa* (Chl *aza*)
 108. *Chlorophyll abz* (Chl *abz*)
 109. *Chlorophyll acz* (Chl *acz*)
 110. *Chlorophyll adz* (Chl *adz*)
 111. *Chlorophyll aez* (Chl *aez*)
 112. *Chlorophyll afz* (Chl *afz*)
 113. *Chlorophyll agz* (Chl *agz*)
 114. *Chlorophyll ahz* (Chl *ahz*)
 115. *Chlorophyll aiz* (Chl *aiz*)
 116. *Chlorophyll ajz* (Chl *ajz*)
 117. *Chlorophyll akz* (Chl *akz*)
 118. *Chlorophyll alz* (Chl *alz*)
 119. *Chlorophyll amz* (Chl *amz*)
 120. *Chlorophyll anz* (Chl *anz*)
 121. *Chlorophyll aoz* (Chl *aoz*)
 122. *Chlorophyll apz* (Chl *apz*)
 123. *Chlorophyll aqz* (Chl *aqz*)
 124. *Chlorophyll arz* (Chl *arz*)
 125. *Chlorophyll asz* (Chl *asz*)
 126. *Chlorophyll atz* (Chl *atz*)
 127. *Chlorophyll auz* (Chl *auz*)
 128. *Chlorophyll avz* (Chl *avz*)
 129. *Chlorophyll awz* (Chl *awz*)
 130. *Chlorophyll axz* (Chl *axz*)
 131. *Chlorophyll ayz* (Chl *ayz*)
 132. *Chlorophyll ayz* (Chl *ayz*)
 133.

Tabel centralizator numere cadastrale și obiective de investiție 8.2.B

Nr. crt.	Nr. carte funciară	Număr cadastral	Suprafață (mp)	Obiectiv de investiție aferent proiectului	Istoric (dacă este cazul). Se vor menționa actele privind dezmembrările și alipirile, etc.
1	69184	69184	18.717	Imobil împrejmuit parțial cu gard de sârmă și beton	Numărul de carte funciară 69184 s-a înființat ca urmare a alipirii în 07.08.2018 a următoarelor 2 imobile: - Nr. cadastral 64752/ CF 64752 - Nr. cadastral 68726/CF 68726
2	69184	69184-C3	Suprafață construită la sol -1949 mp Suprafață construită desfășurată - 14247 mp	Spital - S+Ds+P+7E Situat în localitatea Zalău, str. Simion Bărnuțiu nr.67, jud. Sălaj	Numărul de carte funciară 69184 s-a înființat ca urmare a alipirii în 07.08.2018 a următoarelor 2 imobile: - Nr. cadastral 64752/ CF 64752 - Nr. cadastral 68726/CF 68726-

